# BOOK

## IMAGERIE 3D - FILM - DRONE

A2iD.
studio

# IMAGERIE 3D

Construction des nouveaux locaux administratifs
de l'usine de production de cafés JDE - L'Or à Andrézieux-Bouthéon (42)
Montant de travaux : N.C € HT / Phase concours 2025 - Non-lauréat
MOA : JDE PEET'S - l'Or

Architectes : Atelier d'Architecture RIVAT




A2iD.
studio




A2iD.
studio

Déconstruction et reconstruction du collège Albert EINSTEIN
à Magny-les-Hameaux (78)
Montant de travaux : 25 M€ HT / Livraison : Eté 2026
MOA : Département des YVELINES

Architectes : Atelier d'Architecture RIVAT - ARCHIPENTE
Entreprise Générale : MAITRE CUBE






Construction du Campus d'Innovations MINES PARISTECH à Versailles (78)
Montant de travaux : 55 M€ HT / Projet finaliste - Non lauréat
MOA : Département des YVELINES
© Atelier d'Architecture RIVAT - ARCHIPENTE
Entreprise Générale : MAITRE CUBE



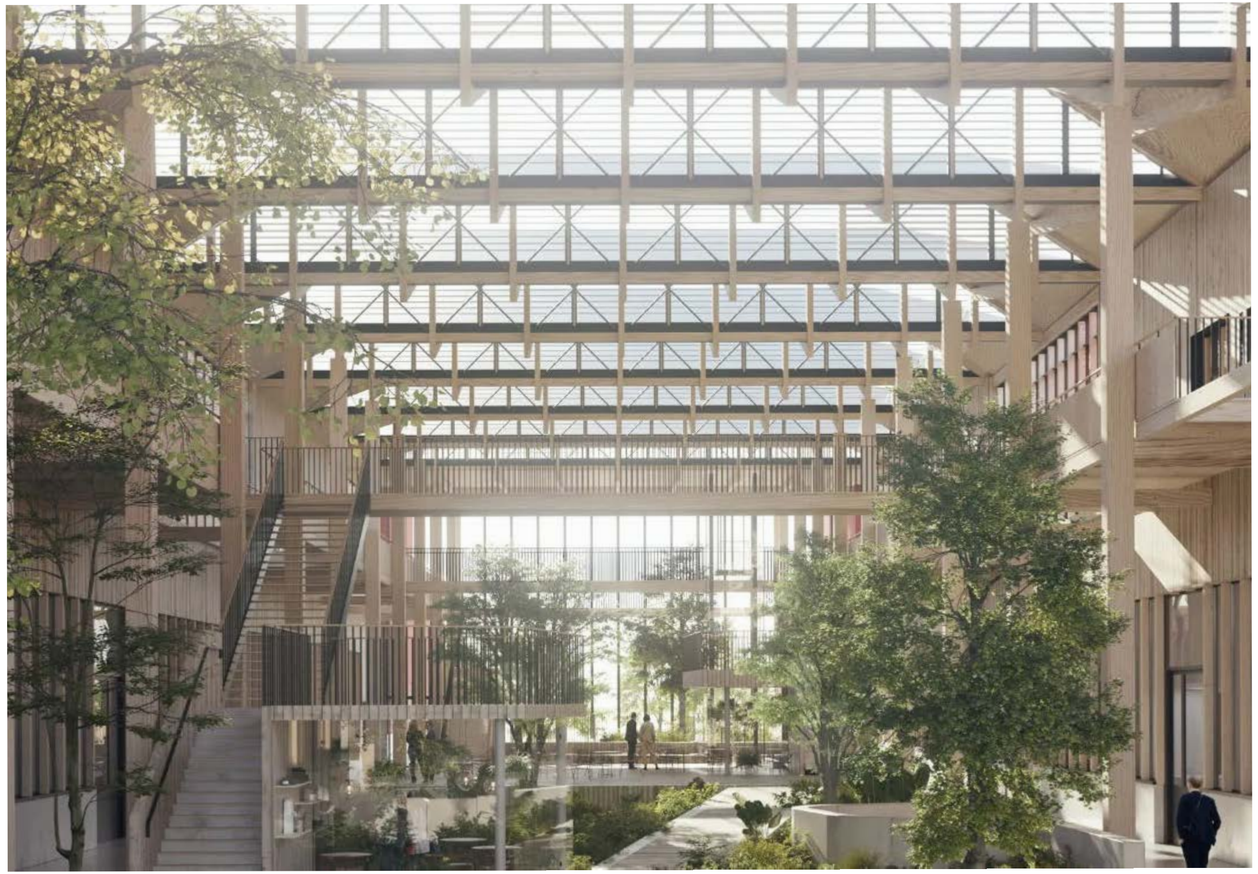

Construction du Centre d'Incendie et de Secours à Feurs (42)
Montant de travaux : 6,5 M€ HT / Livraison : Fin 2027
MOA : SDIS de la Loire
© Atelier d'Architecture RIVAT






FILM

Revitalisation de l'ancienne friche industrielle BEAUNIER
en un écoquartier à Villars (42)
Montant de travaux : 40 M€ HT / Livraisons : 2025 à 2030
MOA : Ville de VILLARS

Film : youtube.com/watch?v=YJ7UId2dRb4






DRONE

Construction du Retail Park STEEL à Saint-Etienne (42)
Montant de travaux : 200 M€ HT / Livraison : 2020
MOA : APSYS Group
© Atelier d'Architecture RIVAT



Restructuration et extension d'un centre de tri
et de valorisation des déchets ménagers à Firminy (42)
Montant de travaux : 32 M€ HT / Livraison : 2024
MOA : TRI VAL LOIRE / Saint-Etienne Métropole - SUEZ
© Atelier d'Architecture RIVAT

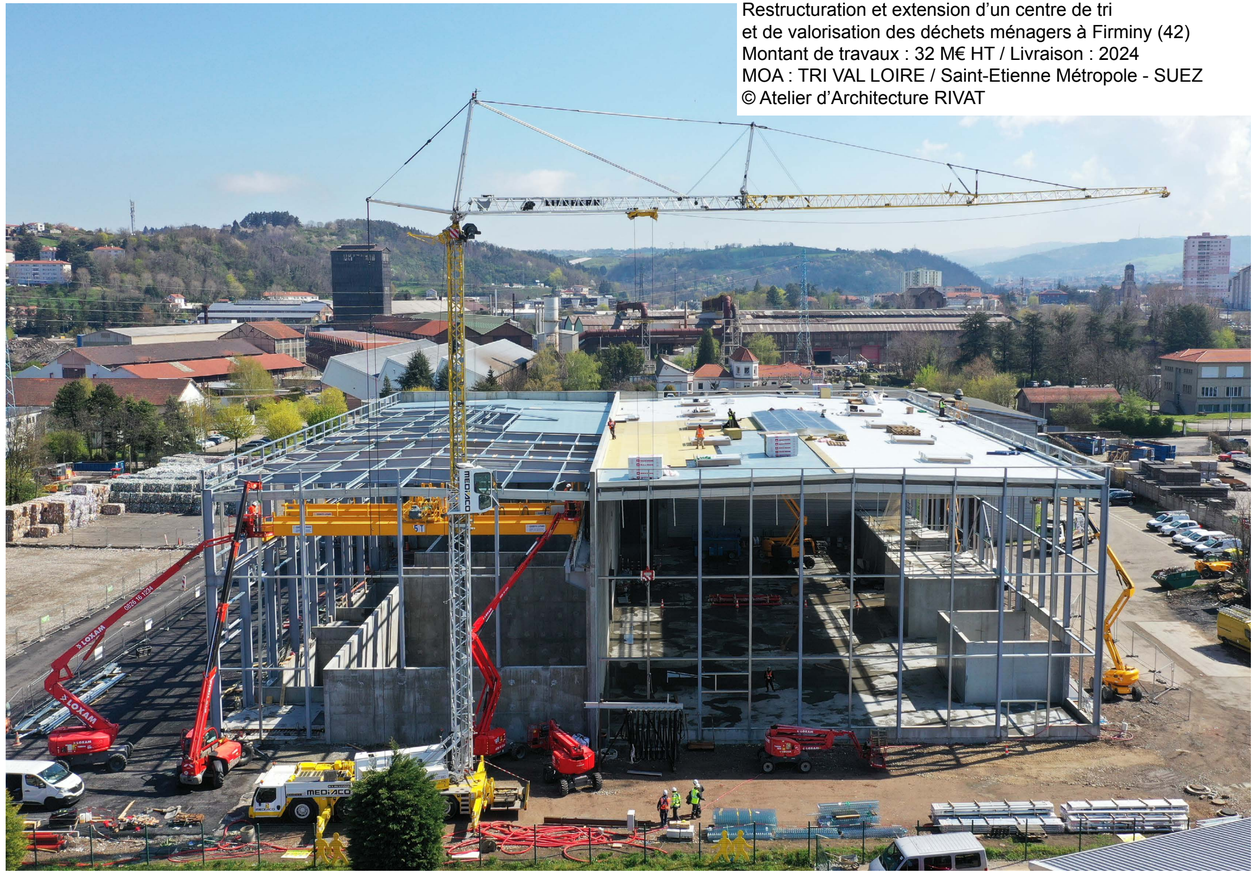





5
4
3
2
1


CENTRE DE TRI
des déchets ménagers
CENTRE
DE TRI


PELLENC ST


COMETE-J.PARIS
FAYAT GROUP
PHONE: +33 4 72 46 90 00
MAIL: contact@fls.fayat.com
5T



Revitalisation de l’ancienne friche industrielle GEGE à Montbrison (42)
Montant de travaux : 26 M€ HT / Livraison : 2024
MOA : NOVIM/LOIRE HABITAT/INOVY/SCF
© Atelier d’Architecture RIVAT



Rénovation énergétique et architecturale de l’école Centre Deux (42)
Montant de travaux : 9 M€ HT / Livraison : 2026 / 2027
MOA : Ville de Saint-Etienne
© Atelier d’Architecture RIVAT

Construction d’un immeuble de logements en accession et de maisons individuelles à Lorette (42)
Montant de travaux : 6 M€ HT / Livraisons : 2021-2024
MOA : Forézienne de Promotion
© Atelier d’Architecture RIVAT





Construction d’un complexe de jeux et d’une salle d’évènements
à Thonon-les-Bains (74)
Montant de travaux : 30 M€ HT / Livraison : Début 2027
MOA : GOLDEN Palace / Ville de Thonon-les-Bains
© Atelier d’Architecture RIVAT






Restructuration et rénovation énergétique de la Médiathèque
Hélène CARRERE D'ENCAUSSE à Carquefou (44)
Montant de travaux : 4,2 M€ HT / Livraison : Début 2027
MOA : Ville de CARQUEFOU

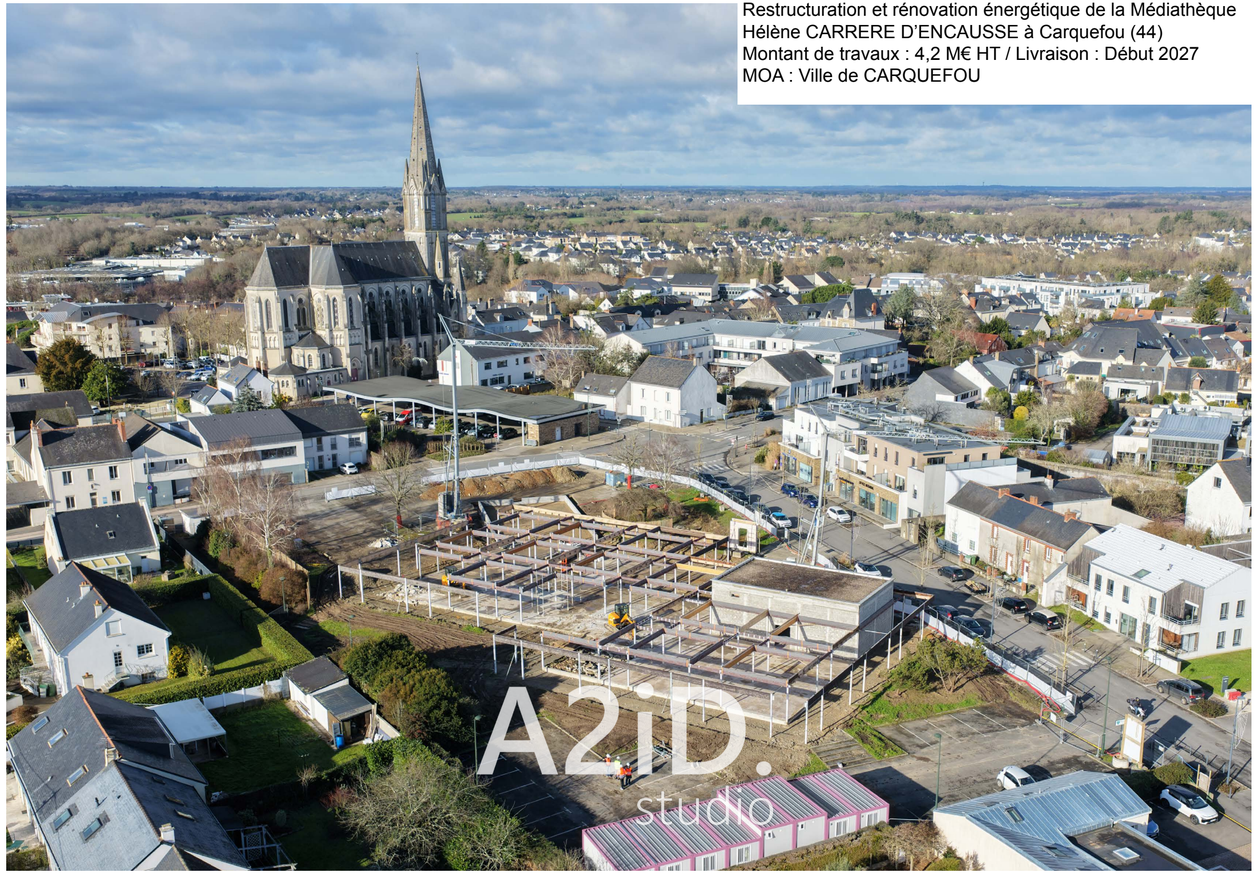




Construction d’un centre aquatique à Carquefou (44)
Montant de travaux : 18 M€ HT / Livraison : Fin 2026
MOA : Ville de CARQUEFOU






Restructuration d’un complexe à Province d’Alicante (Espagne)
Montant de travaux : N.C € HT
Livraisons : Phase 1 : 2028-2030
MOA : Privée






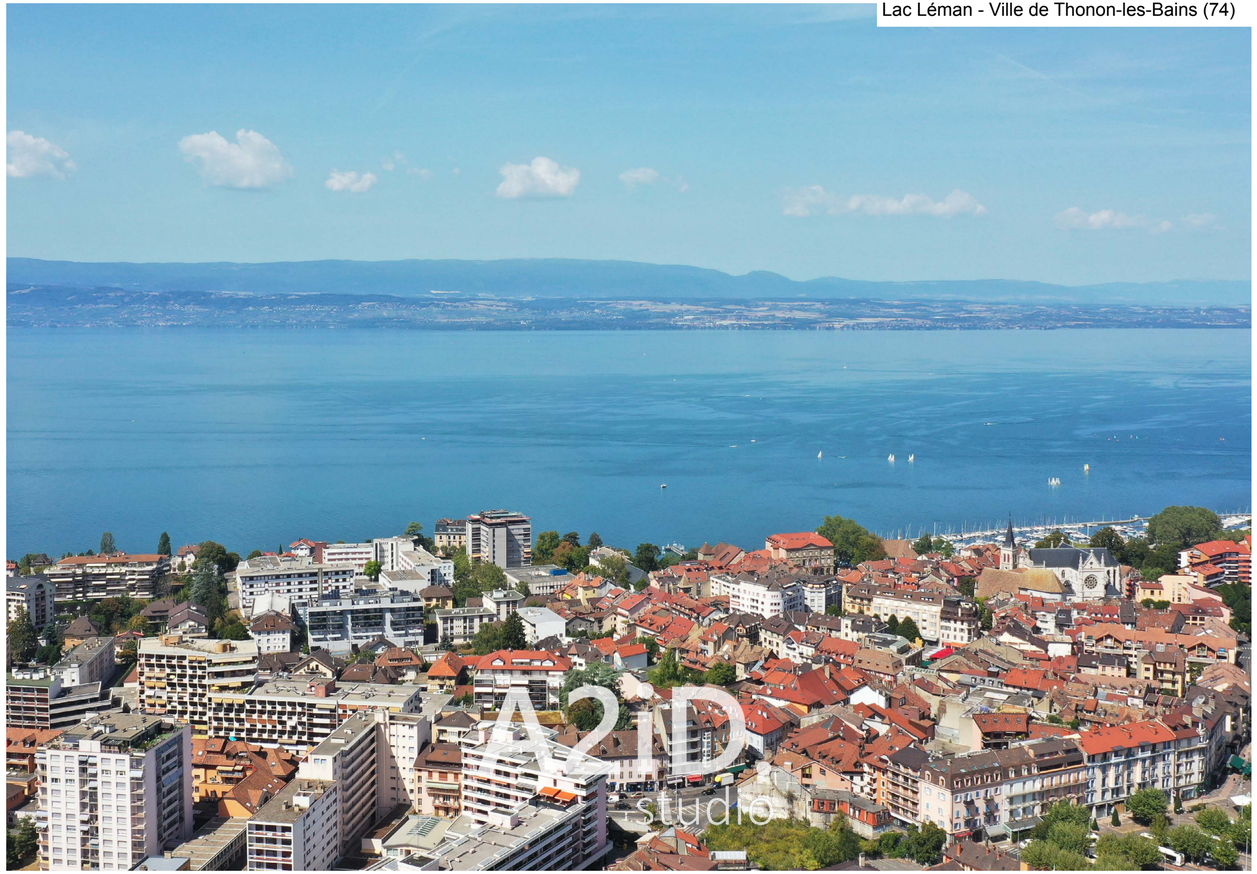

Lac Léman - Ville de Thonon-les-Bains (74)



Province d’Alicante (Espagne)

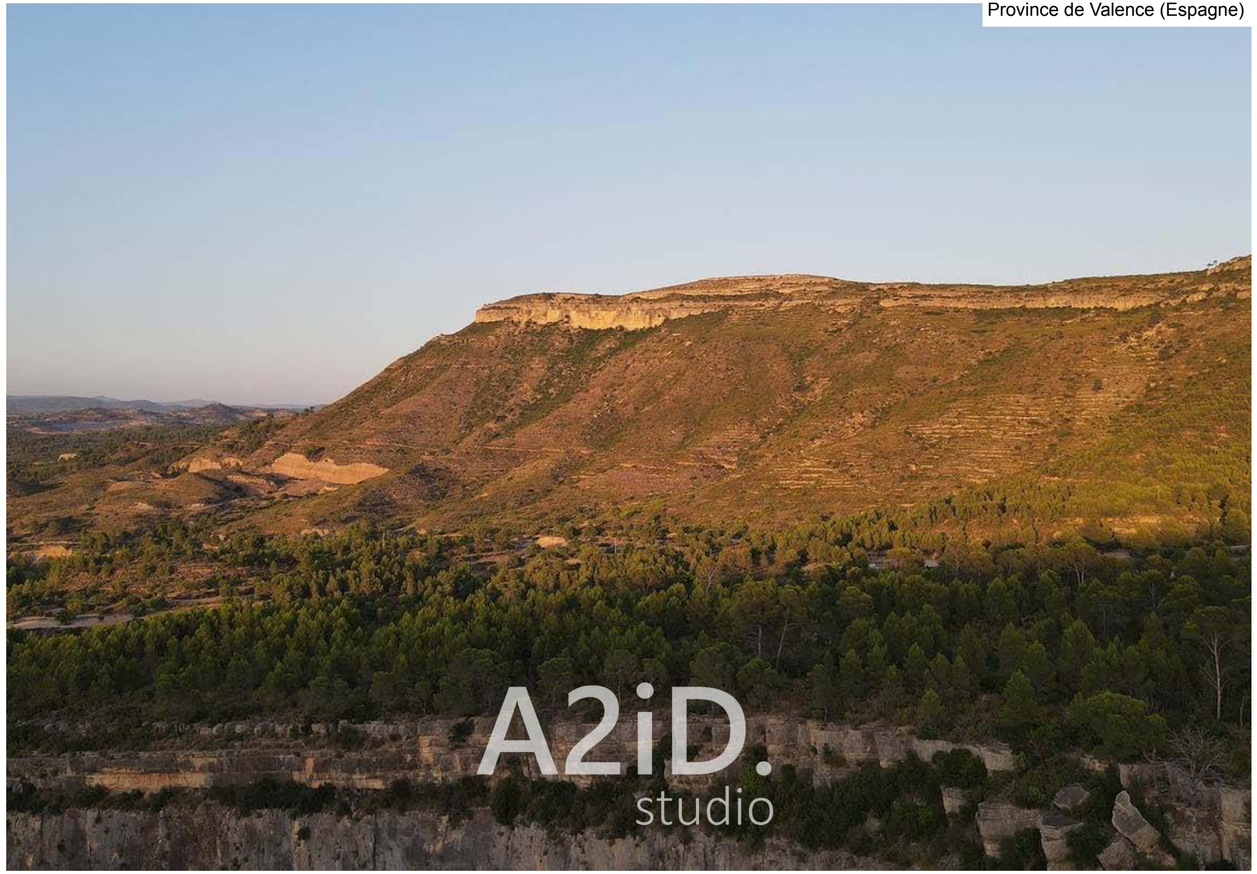


Province de Valence (Espagne)




Complexe Hôtelier «Bois et Basalte» (63)

Implantations :

VICHY (03) - Région Auvergne Rhône-Alpes
NANTES (44) - Région Pays-de-la-Loire
MAISSE (91) - Région Ile-de-France

A2iD.
studio